CAJA DE HERRAMIENTAS

DIAGNÓSTICO REGIONAL SOBRE VIOLENCIA BASADA EN GÉNERO CONTRA NIÑAS, ADOLESCENTES Y MUJERES AFRODESCENDIENTES EN AMÉRICA LATINA

UNFPA

NO DEJAR A NADIE ATRÁS

Se presentan los resultados de un diagnóstico regional, una encuesta y un webinar de intercambio alrededor de los resultados de este estudio sobre violencia basada en género contra niñas y mujeres afrodescendientes en América Latina.

Se espera que estos materiales sean de utilidad para personas responsables del proceso de toma de decisiones, elaboración de normas, diseño e implementación de servicios y políticas públicas.

También se espera contribuir con equipos técnicos y operadoras/es de servicios de atención, respuesta y reparación de las violencias hacia niñas y adolescentes. De esta forma, también se busca contribuir con el trabajo de organizaciones sociales para impulsar acciones a nivel comunitario.

ALGUNOS DATOS

64%

de las mujeres afrodescendientes han sufrido **violencia física** a lo largo de su vida.

30%

de las mujeres afrodescendientes han sufrido **violencia física durante su infancia.**

23%

de las mujeres afrodescendientes ha sufrido algún **evento de acoso sexual.**

74.5%

de las mujeres y niñas afrodescendientes que han sufrido violencia física **no acudieron a la policía.** Algunos motivos esgrimidos son vergüenza, que no le iban a creer o le iban a decir que era su culpa.

Los ámbitos en los que se observa una mayor prevalencia de la violencia contra niñas y mujeres **afrodescendientes son el escolar (78%) y el laboral (75%).**

Datos surgidos de la EVVBGAFRO, UNFPA (2022).

INFORME COMPLETO

Diagnóstico regional sobre violencia basada en género contra niñas, adolescentes y mujeres afrodescendientes en América Latina

La situación de las mujeres afrodescendientes en la región es particularmente crítica, pues se enfrentan a formas múltiples de discriminación por razones de género, pertenencia étnico - racial, clase, edad, entre otras. Pese a que los Estados han asumido compromisos internacionales para garantizar una vida sin violencia, las desigualdades sociales y la discriminación en razón del género limitan oportunidades y restringen el ejercicio de los derechos humanos de las mujeres, jóvenes y niñas afrodescendientes.

El documento presenta los resultados de una investigación regional realizada en ocho países, cuyo objetivo fue identificar cómo los marcos normativos y los sistemas nacionales y/o locales de atención y prevención de la violencia basada en género incorporan acciones orientadas a mujeres afrodescendientes, así como, analizar las manifestaciones de la violencia que enfrentan las mujeres, adolescentes y niñas afrodescendientes.

La investigación releva información en Brasil, Colombia, Costa Rica, Ecuador, Honduras, Nicaragua, Panamá y Perú. En esos países se aplicó una encuesta virtual para recolectar las percepciones de mujeres afrodescendientes sobre la incidencia de la violencia basada en género en sus comunidades. Asimismo, se realizaron entrevistas a actores clave, referentes gubernamentales, lideresas y defensoras de los derechos de las mujeres afrodescendientes y contra la violencia basada en género.

Para descargar el documento haz clic en la imagen o escanea el código QR.

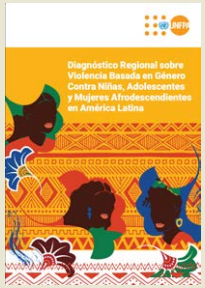

PRINCIPALES APORTES

Resumen Ejecutivo

Se presenta un breve resumen del estudio. Permite identificar los principales hallazgos del estudio.

Para descargar el documento haz clic en la imagen o escanea el código QR.

RESULTADOS ENCUESTA REGIONAL

Resultados Encuesta Virtual Violencia Basada en Género Hacia Mujeres Afrodescendientes

Se presentan los resultados de la Encuesta Virtual Violencia Basada en Género Hacia Mujeres Afrodescendientes (EVVBGAFRO). La misma indaga las percepciones sociales de las mujeres afrodescendientes sobre la violencia basada en género en Brasil, Colombia, Costa Rica, Ecuador, Honduras, Nicaragua, Panamá y Perú.

Para descargar el documento haz clic en la imagen o escanea el código QR.

HERRAMIENTAS AUDIOVISUALES

HAZ CLIC EN LAS IMÁGENES
PARA VER EL CONTENIDO

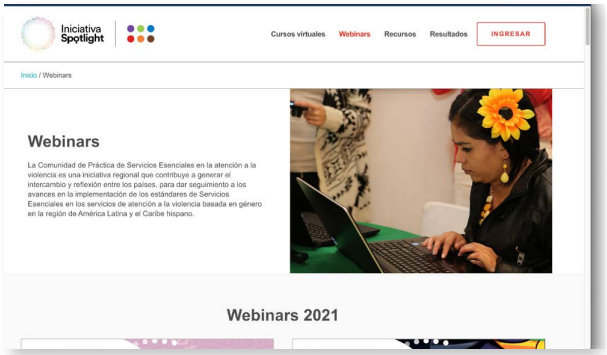

Presentación del estudio regional.

Presentaciones realizadas por:

- Florbela Fernandes
  (UNFPA)
- Jackeline Romio
  (UNFPA)
- Luz Patricia Mejía
  (MESECVI)
- Paola Yañez
  (Red de Mujeres Afrolatinas, Afrocaribeñas y de la Diáspora)
- Epsy Campbell Barr
  (Foro Permanente de las Naciones Unidas para los Afrodescendientes y ex-Vicepresidenta de Costa Rica)

CONOCE MÁS...

HAZ CLIC EN LAS IMÁGENES PARA VER EL CONTENIDO

A.

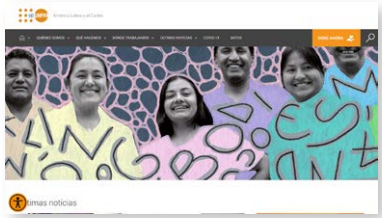

Invitamos a ver estas y otras publicaciones en la web de la Comunidad de Práctica de Servicios Esenciales para Mujeres y Niñas que sufren violencia.

serviciosescenciales.org

Asimismo, invitamos a acceder a la web de UNFPA para la Región de América Latina y Caribe.

lac.unfpa.org/

B.

En este catálogo encontrará las publicaciones desarrolladas a nivel regional entre enero de 2020 y julio de 2022. Se incluye también referencias a cursos y materiales pedagógicos.

https://drive.google.com/file/d/1nAviLWMI6m4PS_P5jQOR8IxdaZdJzy6C/view?usp=share_link

CURSOS VIRTUALES

HAZ CLIC EN LAS IMÁGENES
PARA VER EL CONTENIDO

C.

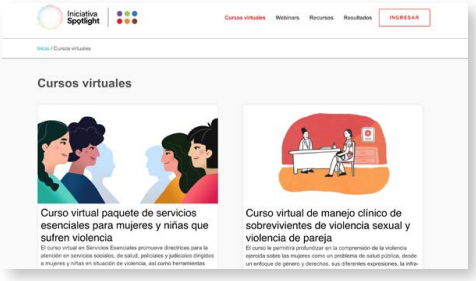

https://serviciosesencialesviolencia.org/cursos-virtuales/

El resultado de la experiencia de trabajos, estudios, investigaciones y evaluaciones realizadas se refleja en estos dos cursos autoadministrados, de acceso gratuito y que entregan certificación, que invitamos a realizar:

- **Curso virtual paquete de servicios esenciales para mujeres y niñas que sufren violencia.**
  Promueve directrices para la atención en servicios sociales, de salud, policiales y judiciales dirigidos a mujeres y niñas en situación de violencia, así como herramientas para la coordinación de servicios multisectoriales.

- **Curso virtual de manejo clínico de sobrevivientes de violencia sexual y violencia de pareja.**
  Permite profundizar en la comprensión de la violencia ejercida sobre las mujeres como un problema de salud pública, desde un enfoque de género y derechos, sus diferentes expresiones, la infra-denuncia, cómo debe ser el abordaje sanitario en casos de violencia sexual y violencia de pareja íntima.

NOVIEMBRE DE 2022

Caja de Herramientas.
Diagnóstico Regional sobre Violencia Basada en Género Contra Niñas, Adolescentes y Mujeres Afrodescendientes en América Latina

@unfpa.org

https: //serviciosesencialesviolencia.org
https://lac.unfpa.org/

UNFPA