

**CAJA DE HERRAMIENTAS  
PRÁCTICAS  
PROMETEDORAS  
Y MODELOS  
INTERCULTURALES  
REPLICABLES  
PARA PREVENIR Y  
RESPONDER A LAS  
VIOLENCIAS CONTRA  
las mujeres, jóvenes y niñas  
indígenas en América Latina  
y el Caribe.**



**NODEJARA  
NADIE ATRÁS**



**CHIRAPAQ**  
Centro de Cultura Indígena del Perú

*35 años por nuestros  
pueblos y culturas*



**Iniciativa  
Spotlight**



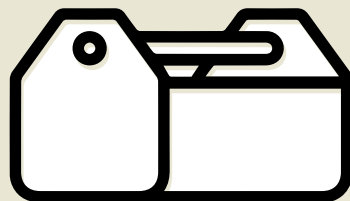

**Esta Caja de Herramientas presenta los resultados de la investigación desarrollada, su resumen ejecutivo y distintos instrumentos desarrollados.**

**Hace dos décadas, las mujeres indígenas organizadas comenzaron a referirse a las violencias en plural para visibilizar el complejo tejido de relaciones multicausales que producen y agudizan las múltiples formas de violencias que enfrentan las mujeres, jóvenes y niñas indígenas dentro y fuera de sus comunidades. El patriarcado, el racismo, el colonialismo y los modelos económicos hegemónicos afectan desproporcionadamente a las mujeres indígenas, sus territorios y pueblos, obstaculizando el pleno ejercicio de su participación, poder y derechos. Por lo tanto, es necesario considerar estos factores en el abordaje de las violencias.**

**Se analizaron más de 50 experiencias en 13 países de la región. Dichas experiencias han sido clasificadas según su aporte y ámbito de intervención: prevención, atención, protección, reparación, acceso a justicia, sanación, incidencia y generación de conocimiento. La caracterización de dichas experiencias puede contribuir a desarrollar y/o fortalecer las acciones de prevención y servicios de atención, esperando que pueda contribuir a que la utopía de un mundo sin violencias de género deje de ser una utopía y sea una realidad.**

**Se espera que estos materiales sean de utilidad para personas responsables del proceso de toma de decisiones, elaboración de normas, diseño e implementación de servicios y políticas públicas. También se espera contribuir con equipos técnicos y operadoras/es de servicios de atención, respuesta y reparación de las violencias hacia mujeres y niñas indígenas. Se busca contribuir al trabajo de organizaciones sociales para impulsar acciones a nivel comunitario.**

**Esta publicación se ha realizado en el marco de la Iniciativa Spotlight, una alianza global de la Unión Europea y las Naciones Unidas para eliminar las violencias contra las mujeres y niñas, con el apoyo técnico de CHIRAPAQ y el Fondo de Población de las Naciones Unidas (UNFPA) - Oficina Regional para América Latina y el Caribe.**

## ALGUNOS DATOS SOBRE LAS VIOLENCIAS HACIA MUJERES Y NIÑAS EN LA REGIÓN

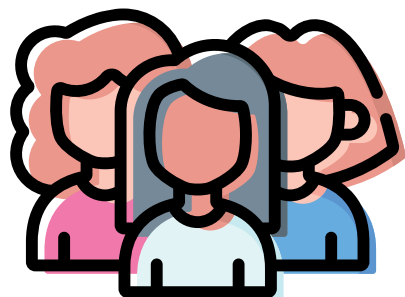

**1 de cada 3 mujeres de entre 15 y 49 años** ha sufrido alguna forma de violencia por parte de su pareja íntima a lo largo de su vida (CEPAL, 2022).

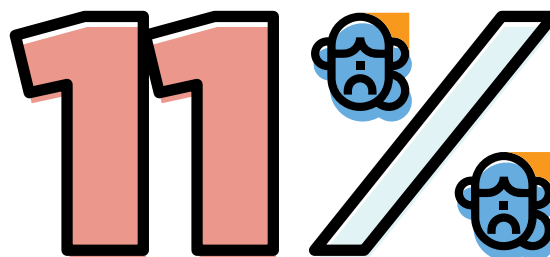

**11% de las mujeres entre 15 y 49 años** había sufrido violencia sexual por un perpetrador distinto a su pareja, al menos, una vez en su vida (OMS, 2022).

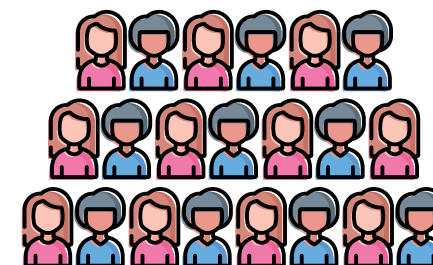

**Más de 4.000 mujeres fueron víctimas de feminicidio en 26 países de la región en 2020 (CEPAL, 2022).**



**Las mujeres indígenas son más vulnerables** a la violencia de pareja que las mujeres no indígenas (OPS, 2014).



La ausencia de preguntas de identificación étnica en los registros administrativos y en las encuestas, así como la falta de adecuación cultural de los instrumentos estadísticos dificulta la caracterización de la prevalencia de la violencia en mujeres y niñas indígenas (CEPAL, 2013).

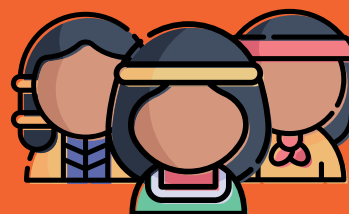

Las formas y ámbitos que adquieren las violencias contra las mujeres, jóvenes y niñas indígenas difieren según se encuentren ubicadas en zonas urbanas o rurales.



Las mujeres indígenas que viven en zonas urbanas, más expuestas a las violencias, al perder los mecanismos de protección que brinda la comunidad y sus prácticas ancestrales y a las consecuencias de la pérdida de sus tierras.

# MODELO ECOLÓGICO SITUADO DE LAS VIOLENCIAS CONTRA MUJERES, JÓVENES Y NIÑAS INDÍGENAS

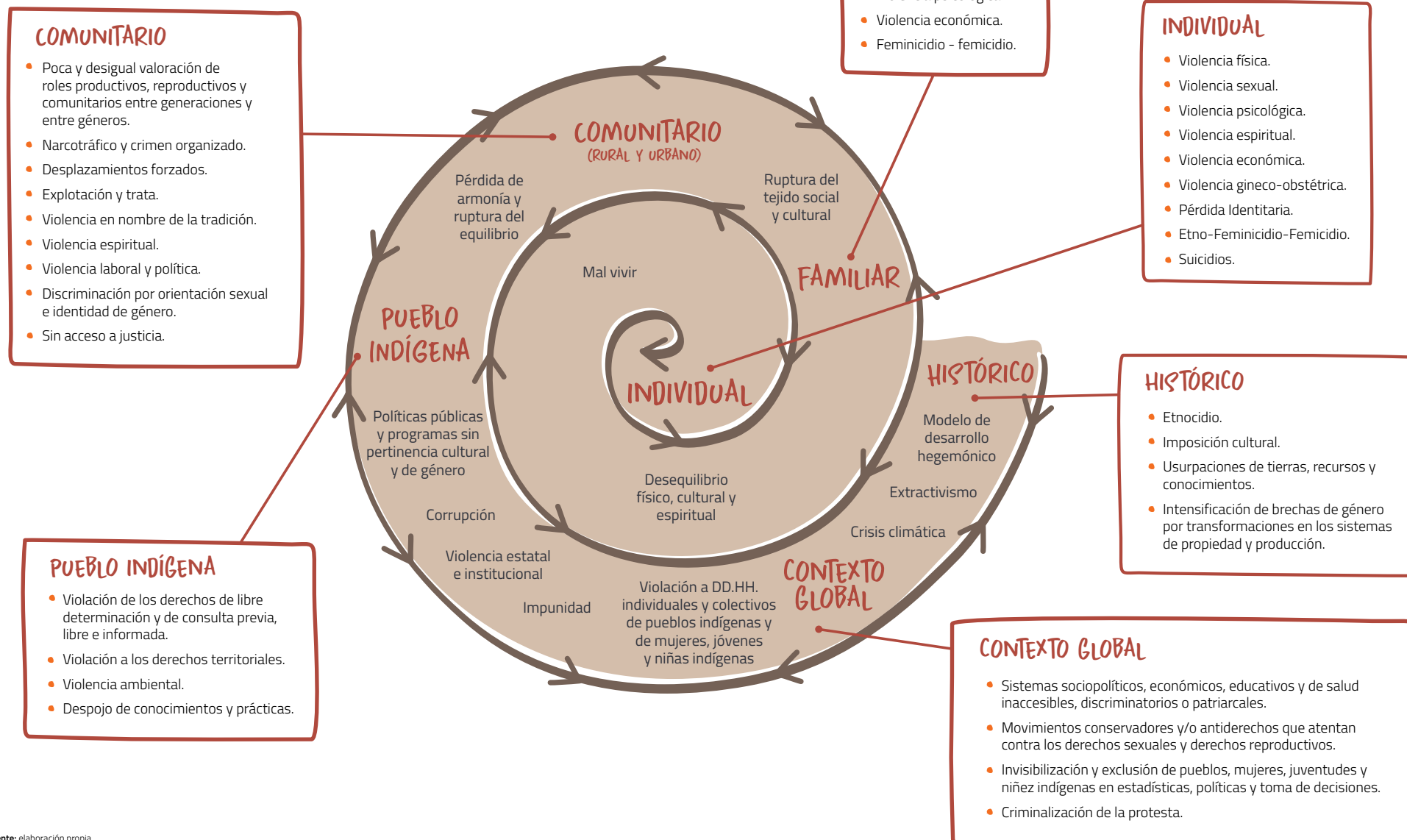

# INFORME COMPLETO

## **Prácticas prometedoras y modelos interculturales replicables para prevenir y responder a las violencias contra las mujeres, jóvenes y niñas indígenas en América Latina y El Caribe**

El documento presenta distintos aportes para la reflexión conceptual, así como también se mapean normas y políticas impulsadas en los distintos países de la región. Se construye la matriz de identificación y selección de las prácticas promisorias y se promueven distintas recomendaciones de abordaje, a partir de las reflexiones colectivas alrededor de más de 50 experiencias de trabajo articulado entre instancias gubernamentales e intergubernamentales y las actoras principales, que son las mujeres, las jóvenes y las niñas indígenas.

El análisis realizado pone en evidencia el desafío de los Estados para asegurar su papel de garante de derechos, en donde se tiene que reconocer permanentemente a las mujeres indígenas como sujetas de derechos, depositarias y tejedoras de sabiduría. También para desarrollar procesos de formación de las y los servidores públicos, como uno de los medios para poner fin a la discriminación, violencia institucional y criminalización de los pueblos y mujeres indígenas.

Para descargar el documento haz clic en la imagen o escanea el código QR.



You can read a summary  
of the study in English:



# PRINCIPALES APORTES

## Resumen Ejecutivo

Se presenta un breve resumen del estudio. Permite identificar los principales hallazgos y una breve caracterización, por ejemplo, para seleccionar prácticas prometedoras sobre las que profundizar. Se incluye la matriz de criterios para mapear, diseñar, implementar y evaluar iniciativas para prevenir y responder a las violencias contra las mujeres, jóvenes y niñas indígenas. Un aporte para el desarrollo de iniciativas.

Para descargar el documento haz clic en la imagen o escanea el código QR.



Se esquematizan algunos aportes realizados por los distintos documentos de esta serie.

Para descargar el documento haz clic en la imagen o escanea el código QR.



# IMPRIMIBLE

# HERRAMIENTAS AUDIOVISUALES



01.

## Presentación de los resultados del estudio.

UNFPA y CHIRAPAQ (2021). Prácticas prometedoras y modelos interculturales replicables para prevenir y responder a las violencias contra las mujeres, jóvenes y niñas indígenas en América Latina y el Caribe.

02.

## Webinar: Violencia contra Mujeres y Niñas Indígenas. Profundizando las respuestas desde la interculturalidad, desde lo comunitario y territorial.

Organizado con CHIRAPAQ

### Presentaciones realizadas por:

- Tarcila Rivera Rea (CHIRAPAQ)
- Alejandra Faundez (Inclusión y Equidad)
- Raquel García Pinar (CHIRAPAQ)
- Shila Miguel (Movimiento Nidia White)
- Diana Salavarieta Castro (Dirección Nacional de Bienestar Familiar, Colombia)
- Ana López (Asociación Chomija y Red de Abogadas Indígenas en Guatemala)
- Yadira López Velazco (Manual de Yerbas contra las Tristezas, Manual para Sanar Juntas)

03.

## Webinar: Side event en el marco del 20 Foro Permanente de las Naciones Unidas para cuestiones Indígenas. Modelos interculturales para la prevención y respuesta a las violencias por motivos de género

Se presentan resultados del informe y distintas experiencias desarrolladas por mujeres de distintas comunidades indígenas

Organizado con CHIRAPAQ

### Presentaciones realizadas por:

- Fabiola Del Jurado (Coordinadora Nacional de Mujeres Indígenas y ECMIA).
- Harold Robinson Davis (UNFPA).
- Tarcila Rivera Rea (CHIRAPAQ).
- Alejandra Alzérrec (UNFPA).
- Victoria Neuta Sánchez (ONIC, Colombia). Experiencia del Observatorio de Violencia contra las Mujeres Indígenas.
- Emma Elizabeth Catuc (Mojomayas- Conavigua, Guatemala). Experiencia de Escuela de Empoderamiento y Liderazgo.
- Elizabeth Olvera Vazquez (Red de Abogadas Indígenas). Experiencia de Articulación de Abogadas Indígenas.
- Elizabeth Gonzalez (ONAMI, Argentina). Experiencia de institucionalización de los servicios de traducción, peritaje e interpretación en Salta.

# CONOCE MÁS...



HAZ CLIC EN LAS IMÁGENES  
PARA VER EL CONTENIDO

## A.

Invitamos a ver estas y otras publicaciones en la web de la Comunidad de Práctica de Servicios Esenciales para Mujeres y Niñas que sufren violencia.



[serviciosescenciales.org](http://serviciosescenciales.org)

Asimismo, invitamos a acceder a la web de UNFPA para la Región de América Latina y Caribe.



[lac.unfpa.org/](http://lac.unfpa.org/)

## B.

En este catálogo encontrará las publicaciones desarrolladas a nivel regional entre enero de 2020 y julio de 2022. Se incluye también referencias a cursos y materiales pedagógicos.



[https://drive.google.com/file/d/1nAviLWMI6m4PS\\_P5jQOR8IxdaZdJzy6C/view?usp=share\\_link](https://drive.google.com/file/d/1nAviLWMI6m4PS_P5jQOR8IxdaZdJzy6C/view?usp=share_link)



# CURSOS VIRTUALES

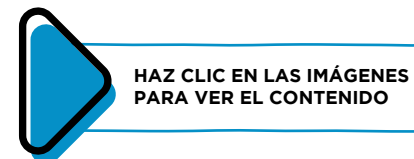

**C.**



<https://serviciosesencialesviolencia.org/cursos-virtuales/>

**El resultado de la experiencia de trabajos, estudios, investigaciones y evaluaciones realizadas se refleja en estos dos cursos autoadministrados, de acceso gratuito y que entregan certificación, que invitamos a realizar:**

- **Curso virtual paquete de servicios esenciales para mujeres y niñas que sufren violencia.** Promueve directrices para la atención en servicios sociales, de salud, policiales y judiciales dirigidos a mujeres y niñas en situación de violencia, así como herramientas para la coordinación de servicios multisectoriales.
- **Curso virtual de manejo clínico de sobrevivientes de violencia sexual y violencia de pareja.** Permite profundizar en la comprensión de la violencia ejercida sobre las mujeres como un problema de salud pública, desde un enfoque de género y derechos, sus diferentes expresiones, la infra-denuncia, cómo debe ser el abordaje sanitario en casos de violencia sexual y violencia de pareja íntima.

## NOVIEMBRE DE 2022

Caja de Herramientas.  
Prácticas prometedoras y modelos interculturales replicables para prevenir y responder a las violencias contra las mujeres, jóvenes y niñas indígenas en América Latina y el Caribe.

@SpotlightAmLat  
@unfpa.org

<https://serviciosesencialesviolencia.org>  
<https://lac.unfpa.org/>



35 Años por nuestros  
pueblos y culturas

